คู่มือการบันทึกบัญชีค่าครุภัณฑ์ต่ำกว่าเกณฑ์ที่ใช้ในงานโครงการ

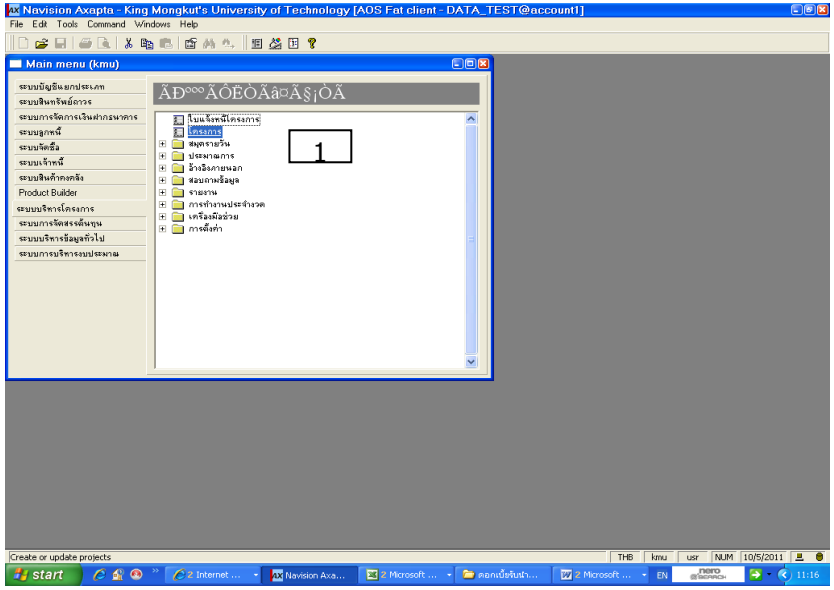

1. เข้าระบบบริหารโครงการ > โครงการ

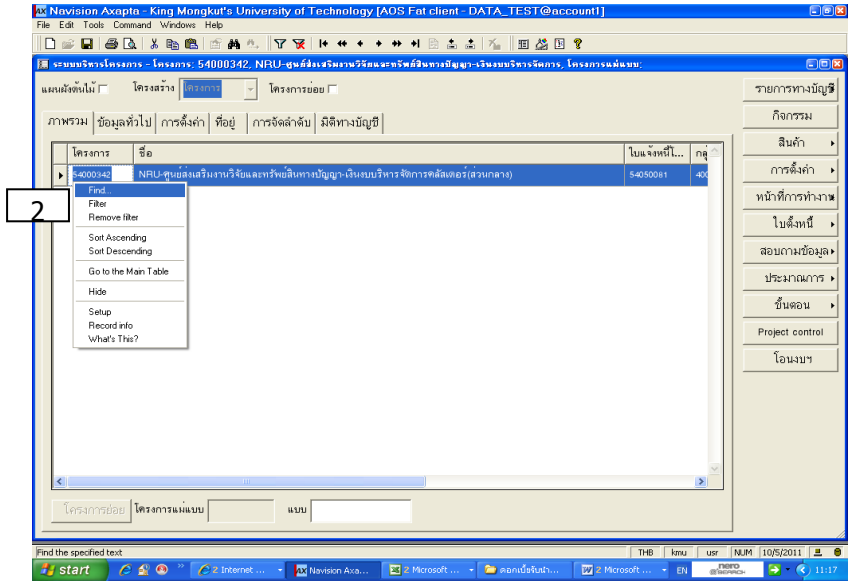

2. **Find** หารหัสโครงการที่ต้องการบันทึกค่าวัสดุคงทนถาวร

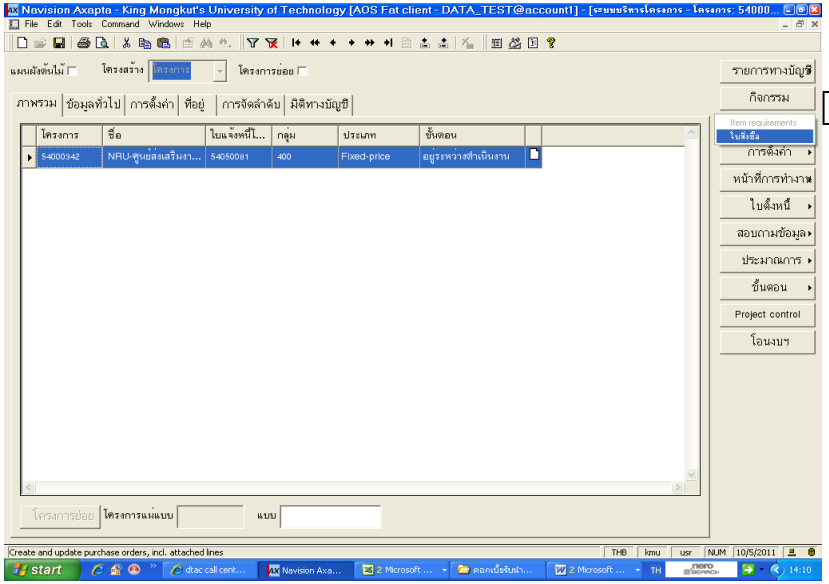

2.1

2.1 ไปที่ **สินค้า** > **ใบสั่งซื้อ**

3

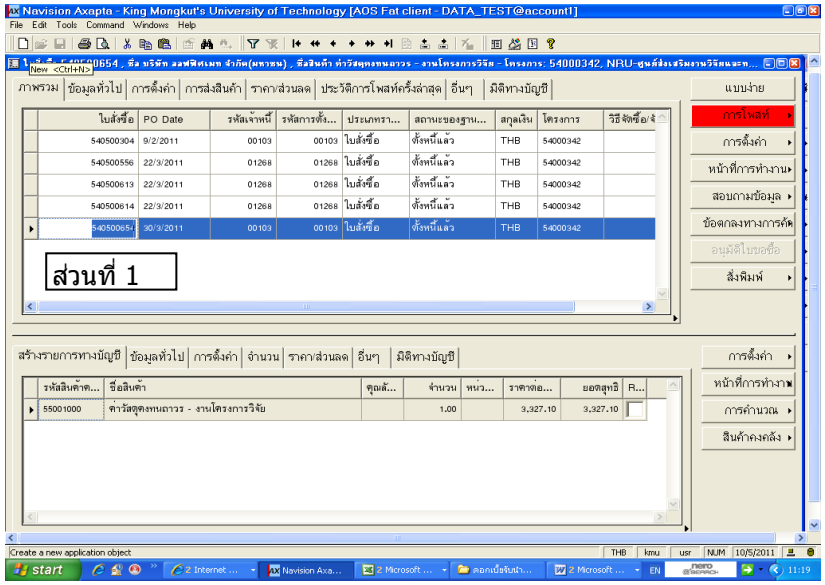

3. **New** เพื่อสร้างรายการใน **ส่วนที่ 1**

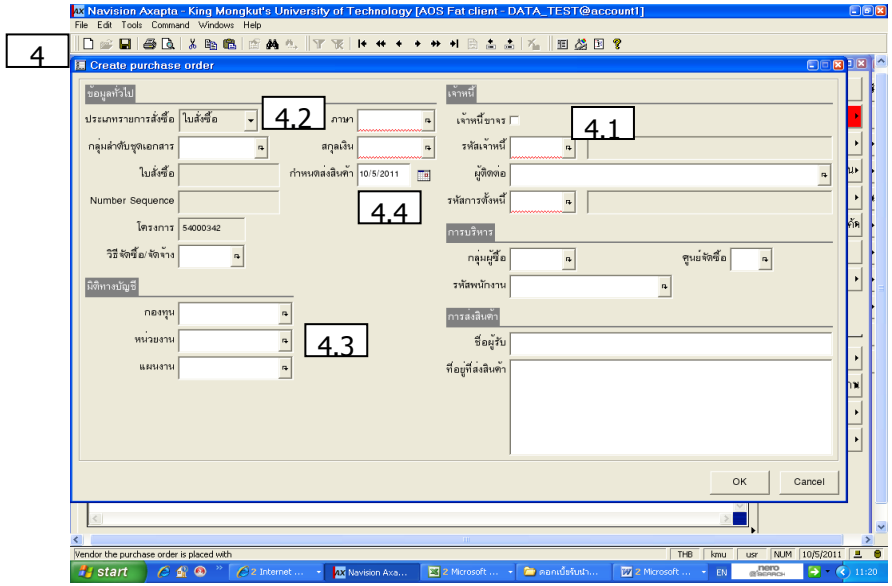

4. กรอกข้อมูลตามลำดับดังนี้ :

4.1 **รหัสเจ้าหนี้** : โครงการวิจัยแหล่งทุนภายนอก ค้างจ่าย / เจ้าหนี้การค้า
4.2 **กลุ่มลำดับชุดเอกสาร** : 54PO_G05
4.3 **กองทุน** : 0300
หน่วยงาน : 10504000
แผนงาน : 3000008000
4.4 **กำหนดส่งสินค้า** : วันที่บนใบเสร็จรับเงิน

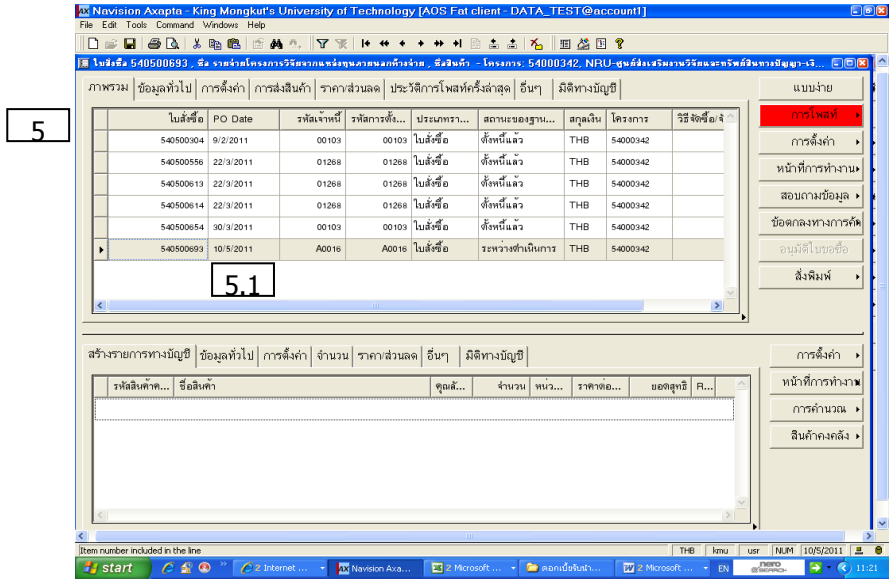

5. กรอกข้อมูลตามลำดับดังนี้ :

5.1 **Tab ภาพรวม** > **PO Date** : วันที่ตามใบขออนุมัติซื้อจ้าง

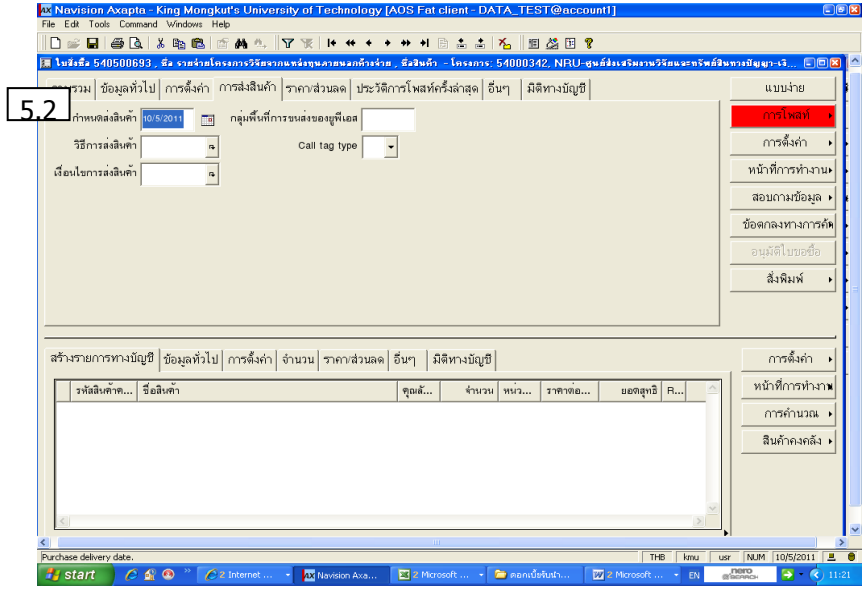

5.2 **Tab การส่งสินค้า** > **กำหนดส่งสินค้า** :
เป็นวันกันกับ ข้อ 4.4

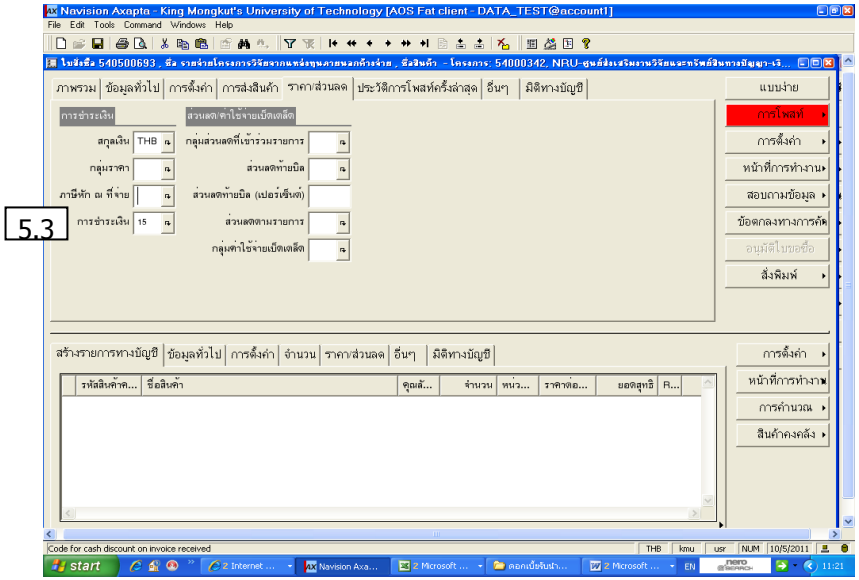

5.3 **Tab ราคา/ส่วนลด** > **การชำระเงิน** : เงื่อนไขในการชำระเงิน เช่น 15, 30 เป็นต้น (ถ้ามี)

6

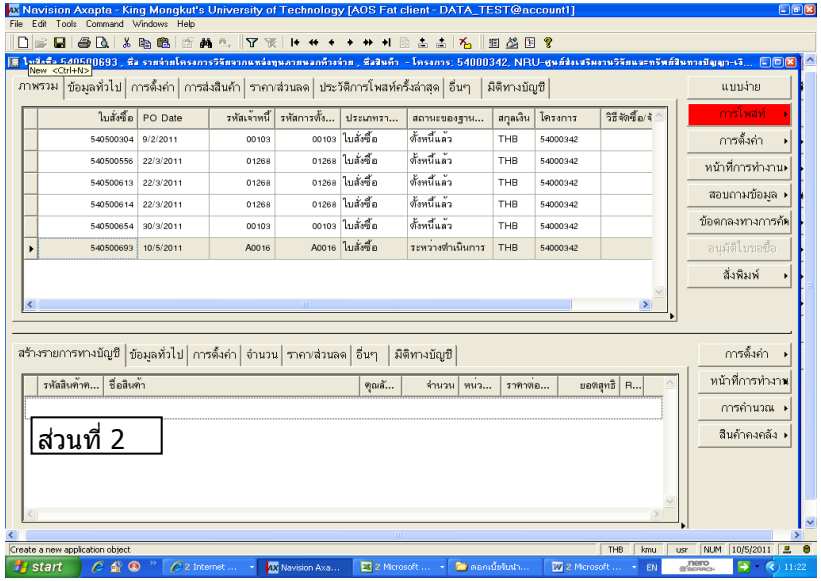

6. **New** เพื่อสร้างรายการใน **ส่วนที่ 2**

7

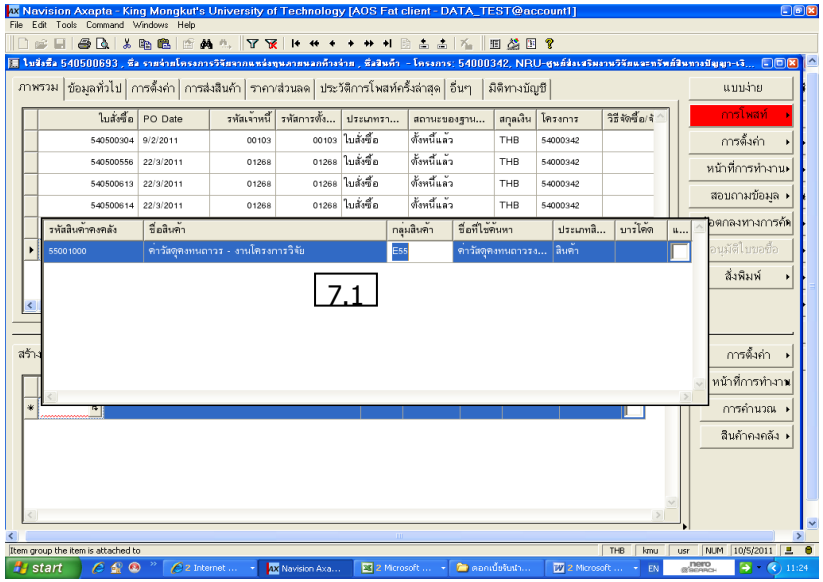

7. กรอกข้อมูลตามลำดับดังนี้

7.1 **Find** หาคลังสินค้า > เลือก **วัสดุคงทนถาวร - งานโครงการ** กลุ่มสินค้า **E55**

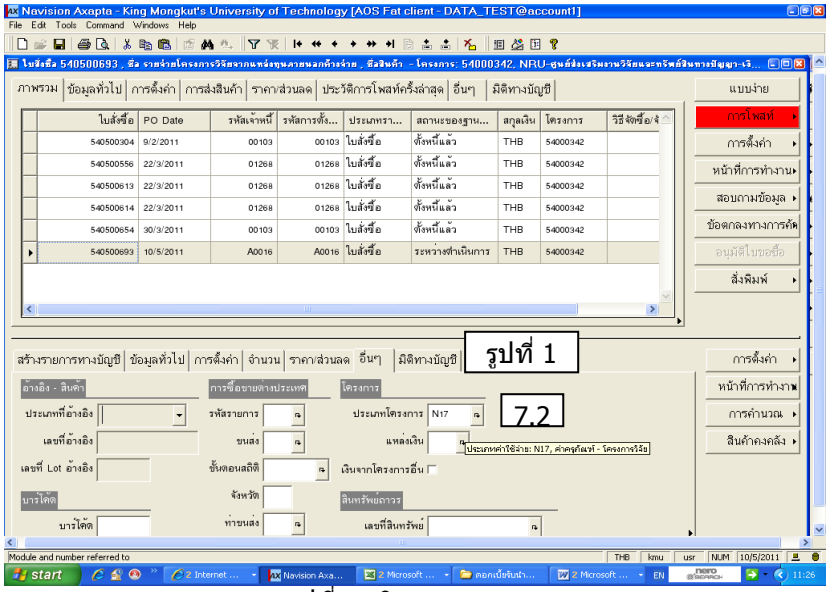

รูปที่ 1 เดิม

7.2 ไปที่ **Tab อื่นๆ** > ประเภทโครงการ > พิมพ์ N 17

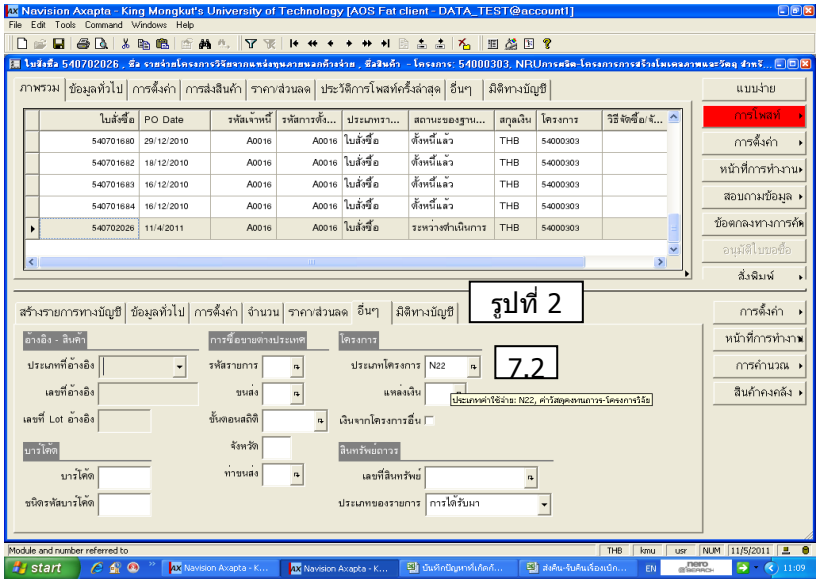

รูปที่ 2 ใหม่

7.2 ไปที่ **Tab อื่นๆ** > ประเภทโครงการ > พิมพ์ N 22

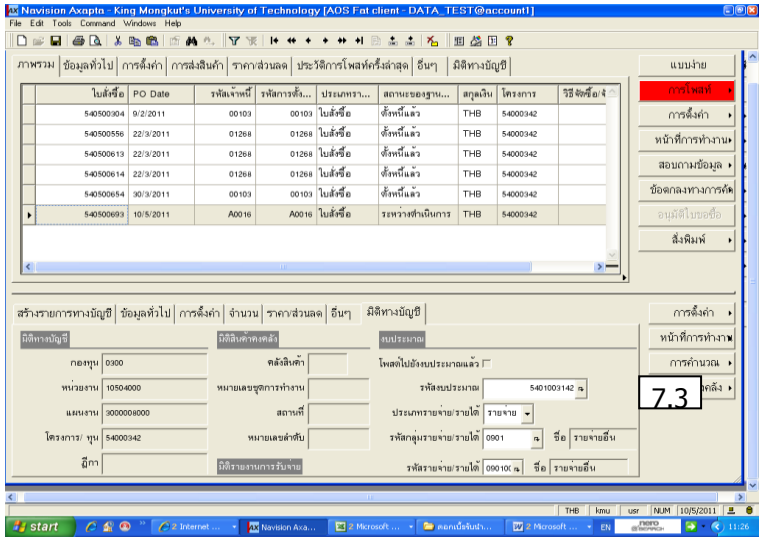

7.3 ไปที่ **Tab มิติทางบัญชี** > กรอกรายการดังนี้ :

รหัสงบประมาณ : 5401003142

ประเภทรายจ่าย / รายได้ : เลือก รายจ่าย

รหัสกลุ่มรายจ่าย / รายได้ : 0901

รหัสรายจ่าย / รายได้ : 0901001

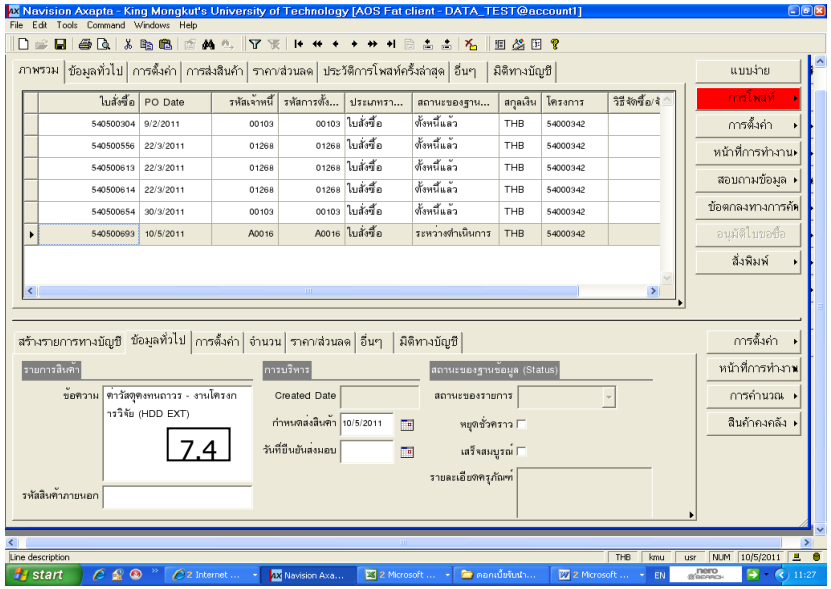

7.4 ไปที่ **Tab ข้อมูลทั่วไป** > กรอกรายการสินค้าที่ซื้อ

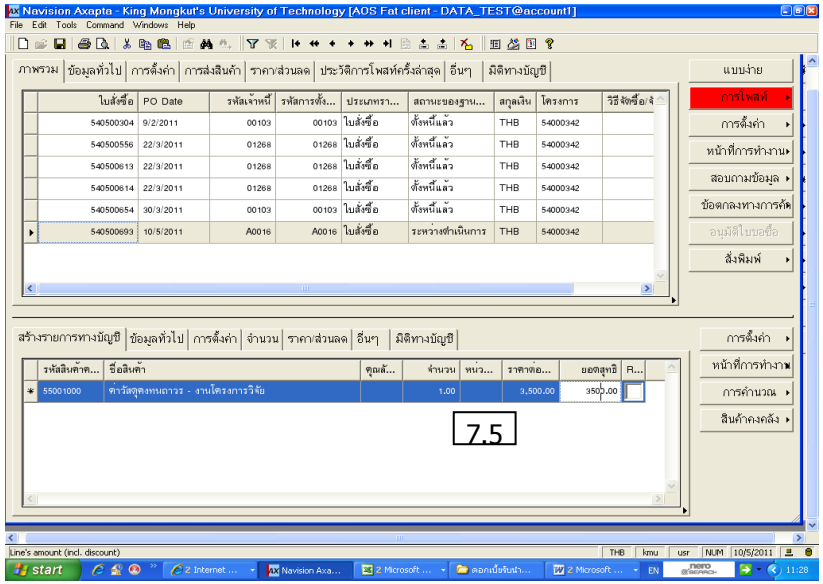

7.5 ใส่จำนวนที่ช่อง **จำนวน** และ **ราคาต่อหน่วย**

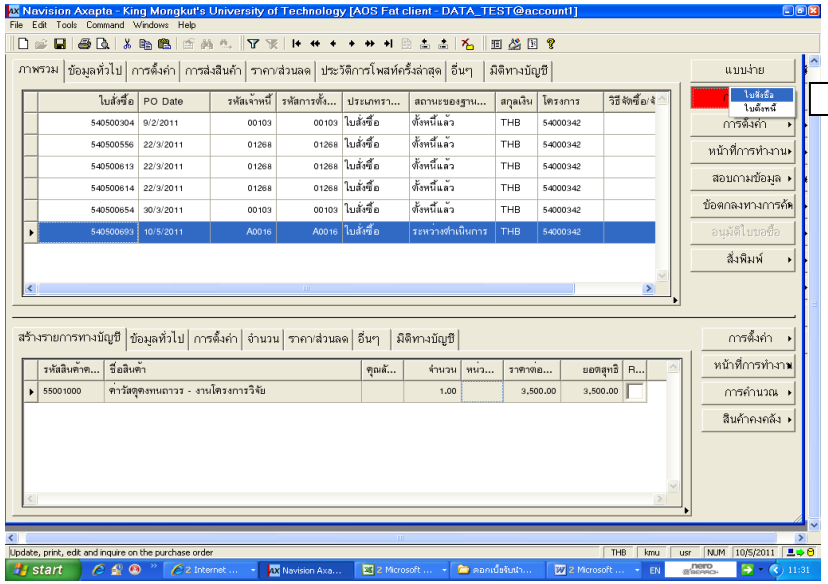

8

8. คลิ้กที่ **การโพสท์ > ใบสั่งซื้อ**

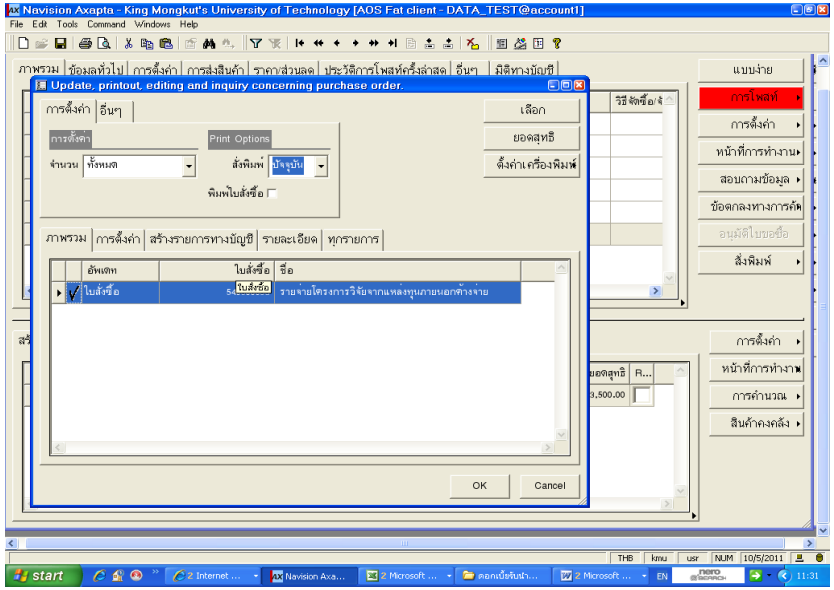

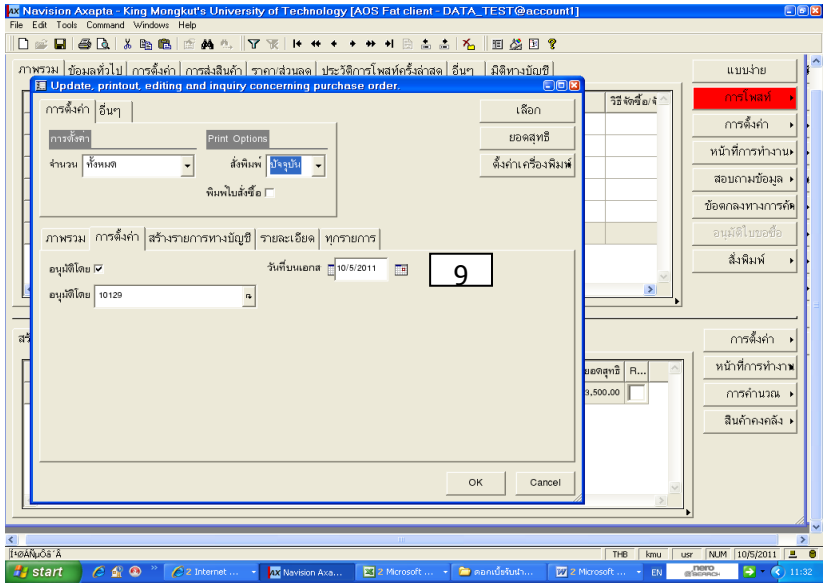

9. ไปที่ **Tab การตั้งค่า** > **วันที่บนเอกสาร** : วันที่ในใบขออนุมัติซื้อจ้าง

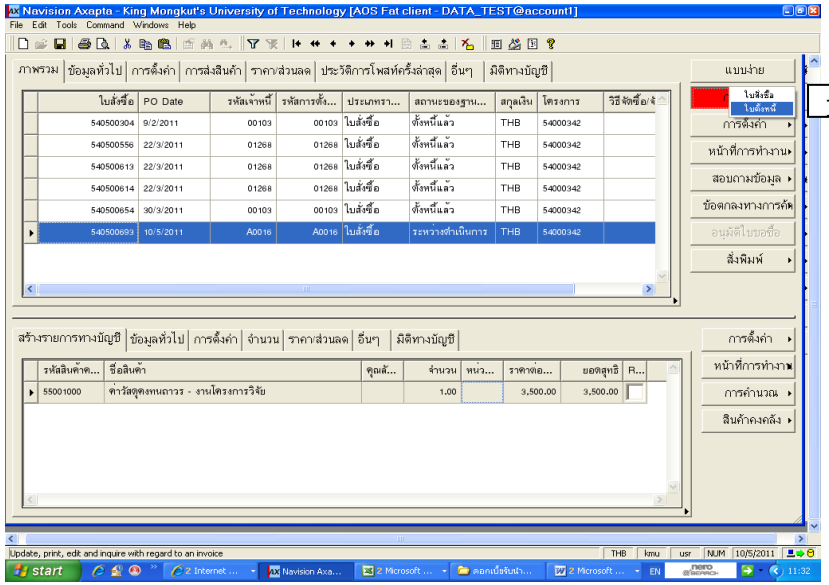

10. คลิ๊กที่ **การโพสท์** > **ใบตั้งหนี้**

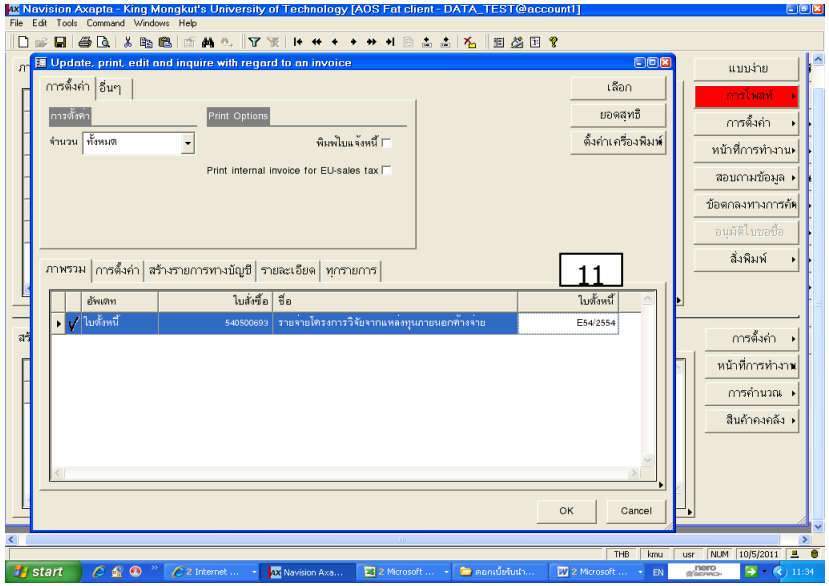

11. ที่ **Tab ภาพรวม** > ช่อง **ใบตั้งหนี้** > กรอกเลขหนังสือส่งออกของหน่วยงาน

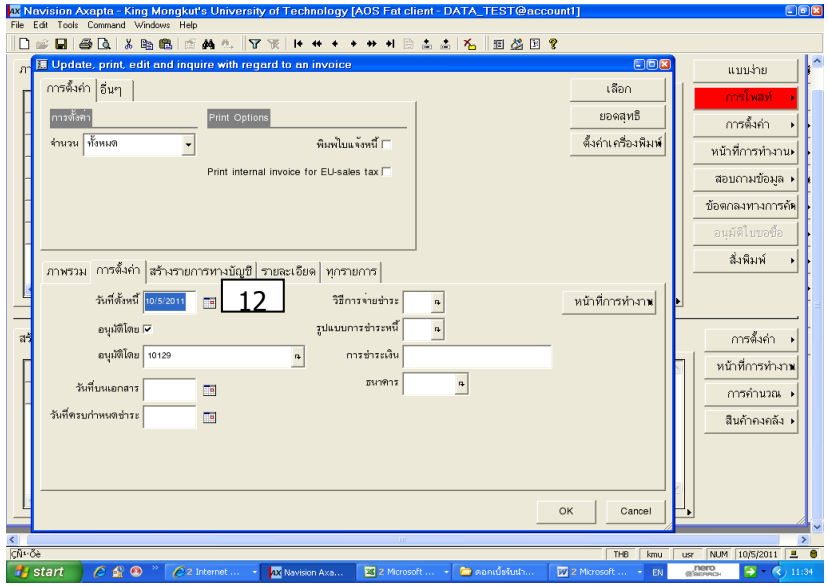

12.ไปที่ **Tab การตั้งค่า** > ช่อง **วันที่ตั้งหนี้** > กรอกวันที่ตาม :

1. วันที่ตรวจนับสิ่งของถ้าไม่มีจึงใช้รายการตาม ข้อ 2.
2. วันที่อนุมัติหน้าใบเบิก

รูปแสดงการเปรียบเทียบใบตั้งหนี้ของการบันทึกบัญชีแบบเดิม และการบันทึกบัญชีแบบใหม่

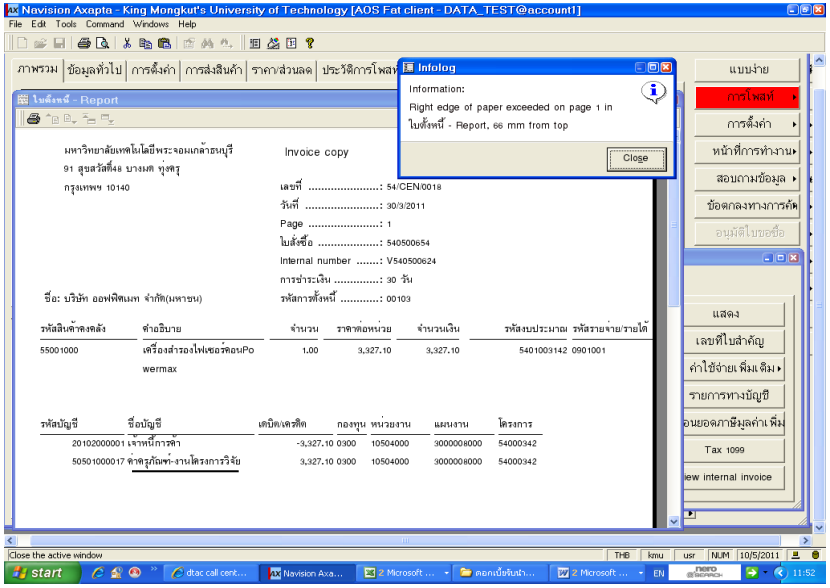

รูปที่ 1
การบันทึกบัญชีแบบเดิม

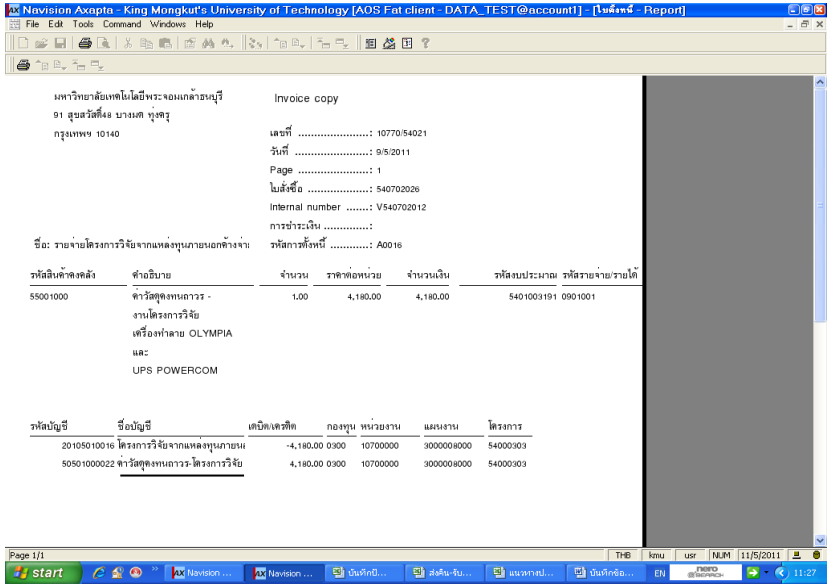

รูปที่ 2
การบันทึกบัญชีแบบใหม่

รูปแสดงการเปรียบเทียบรายงาน PM012-2007 การบันทึกบัญชีแบบเดิม และการบันทึกบัญชีแบบใหม่

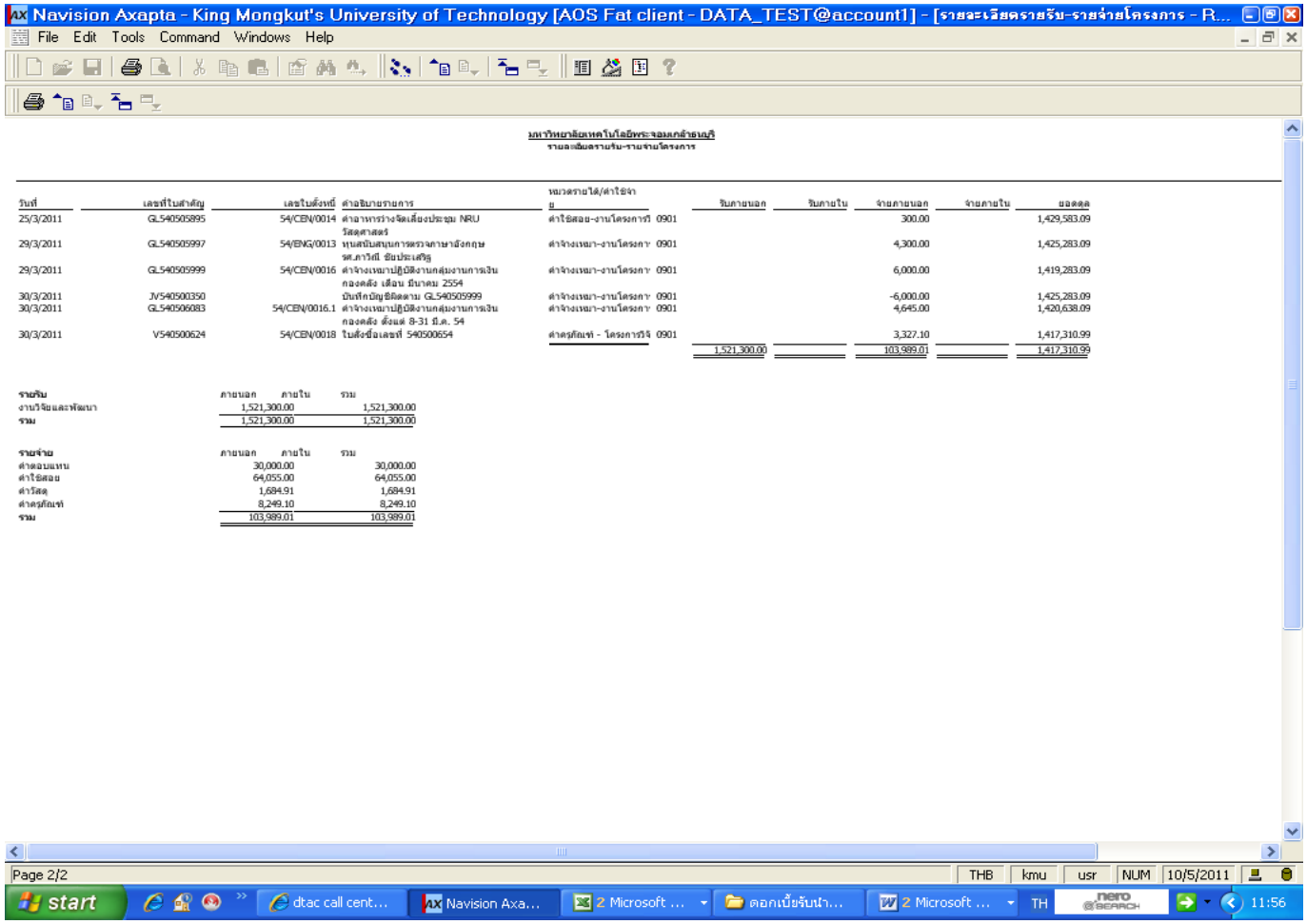

รูปที่ 1
การบันทึกบัญชีแบบเดิม

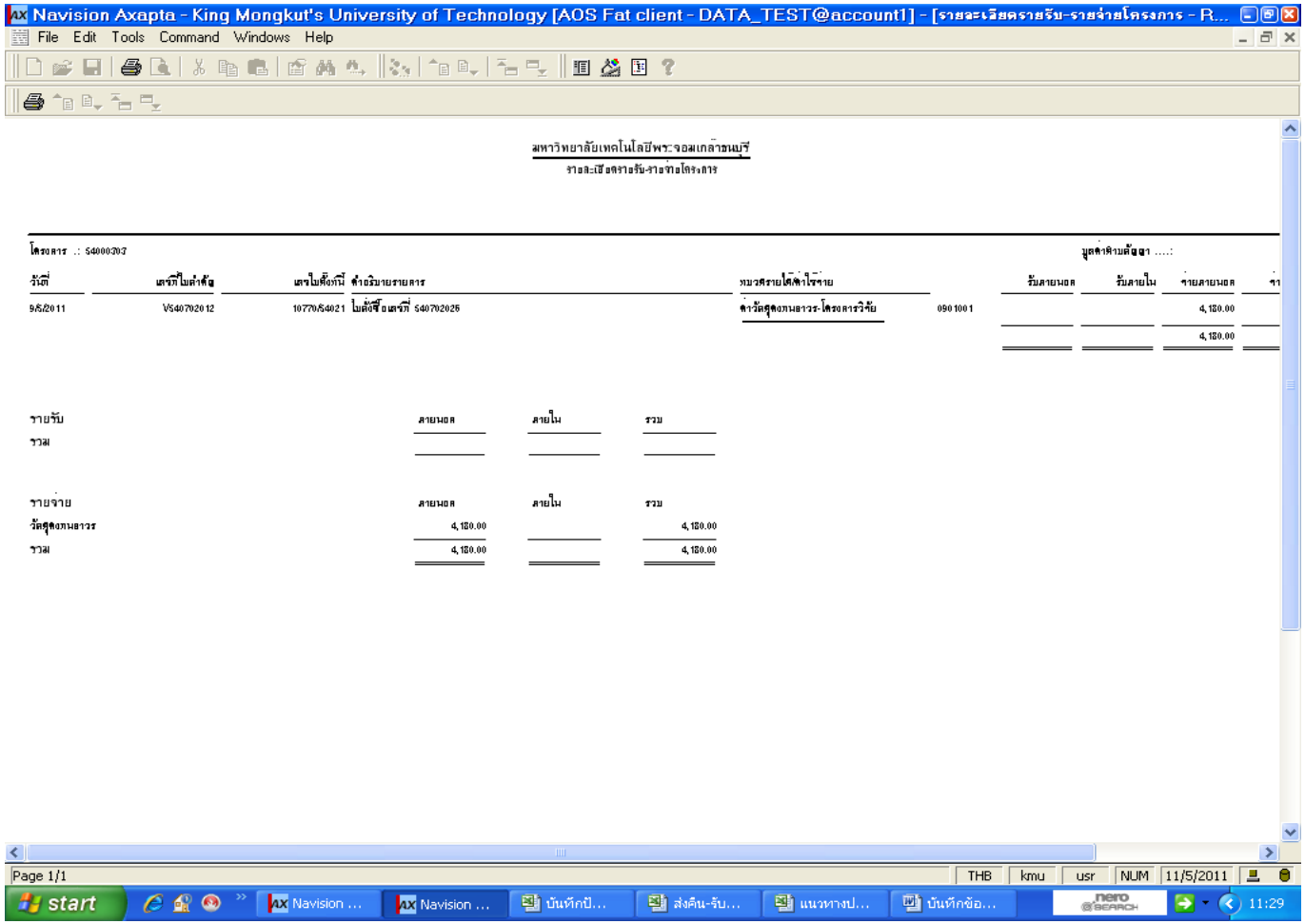

รูปที่ 2
การบันทึกบัญชีแบบใหม่